

# Sesión informativa para la prensa



[covid19.lacounty.gov](https://covid19.lacounty.gov)

2/2/2023

# Promedio diario de 7 días de casos y muertes por COVID-19 por fecha\* de informe y admisiones diarias al hospital por fecha de admisión 1 de abril de 2022 – 2 de febrero de 2023

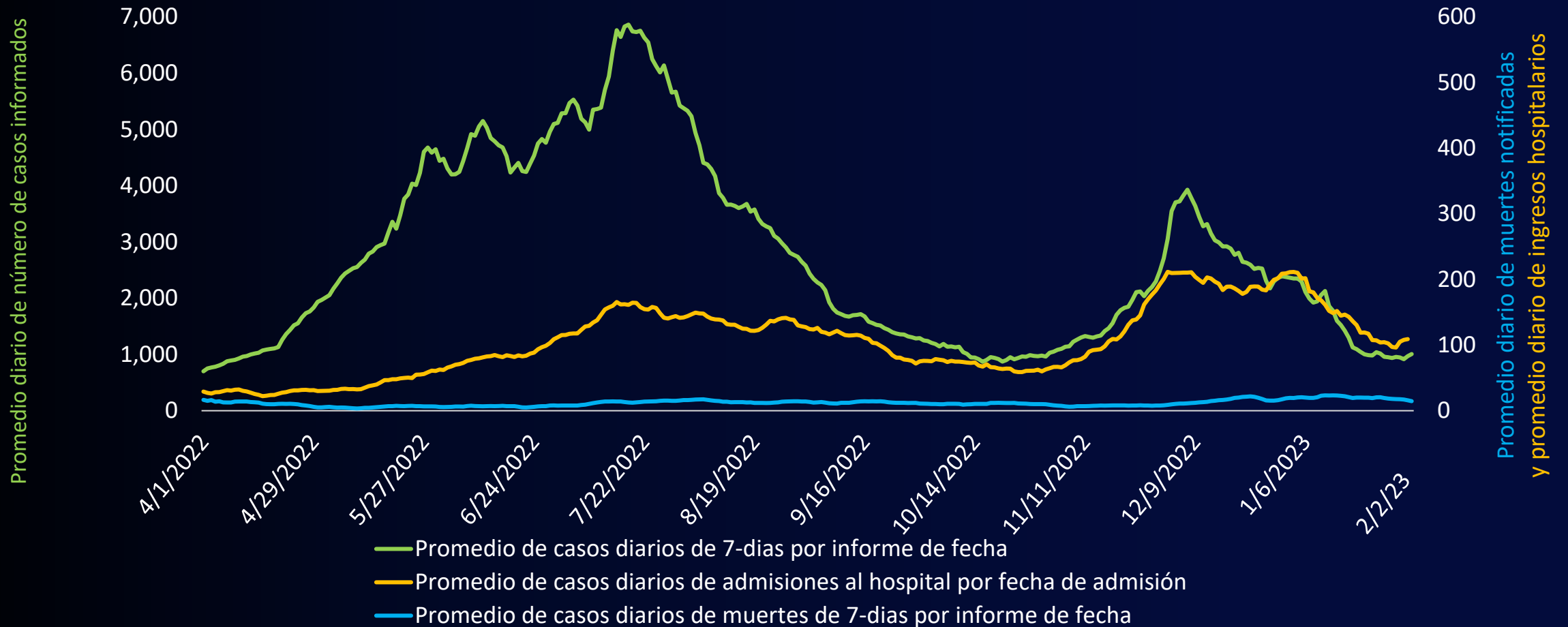

[covid19.lacounty.gov](https://www.covid19.lacounty.gov)

2/2/2023

\*Los valores de casos y muertes incluyen datos de Long Beach y Pasadena.

# Niveles comunitarios de COVID-19 dados por los CDC

Casos nuevos (por cada 100,000 personas en los últimos 7 días)	Indicadores	Bajo	Medio	Alto	Valores actuales del condado de Los Ángeles <u>Casos nuevos:</u> 69/100,000 (a partir del 2/2/23)
<b>Menos de 200</b>	Nuevos ingresos por COVID-19 por cada 100,000 habitantes (total de 7 días)	<10.0	10.0-19.9	≥20.0	7.0
	Proporción de camas de hospitalización con personal ocupadas por pacientes con COVID-19 (promedio de 7 días)	<10.0%	10.0-14.9%	≥15.0%	4.0%
<b>200 o más</b>	Nuevos ingresos por COVID-19 por cada 100,000 habitantes (total de 7 días)	N / A	<10.0	≥10.0	N / A
	Proporción de camas de hospitalización con personal ocupadas por pacientes con COVID-19 (promedio de 7 días)	N / A	<10.0%	≥10.0%	N / A

El nivel comunitario de COVID-19 está determinado por el mayor de los indicadores de camas de hospitalización y nuevas admisiones, según el nivel actual de nuevos casos por cada 100,000 habitantes en los últimos 7 días.



[covid19.lacounty.gov](https://www.covid19.lacounty.gov)

2/2/2023

# Promedio ponderado de concentraciones de SARS-CoV-2 en aguas residuales para la población del condado de Los Ángeles

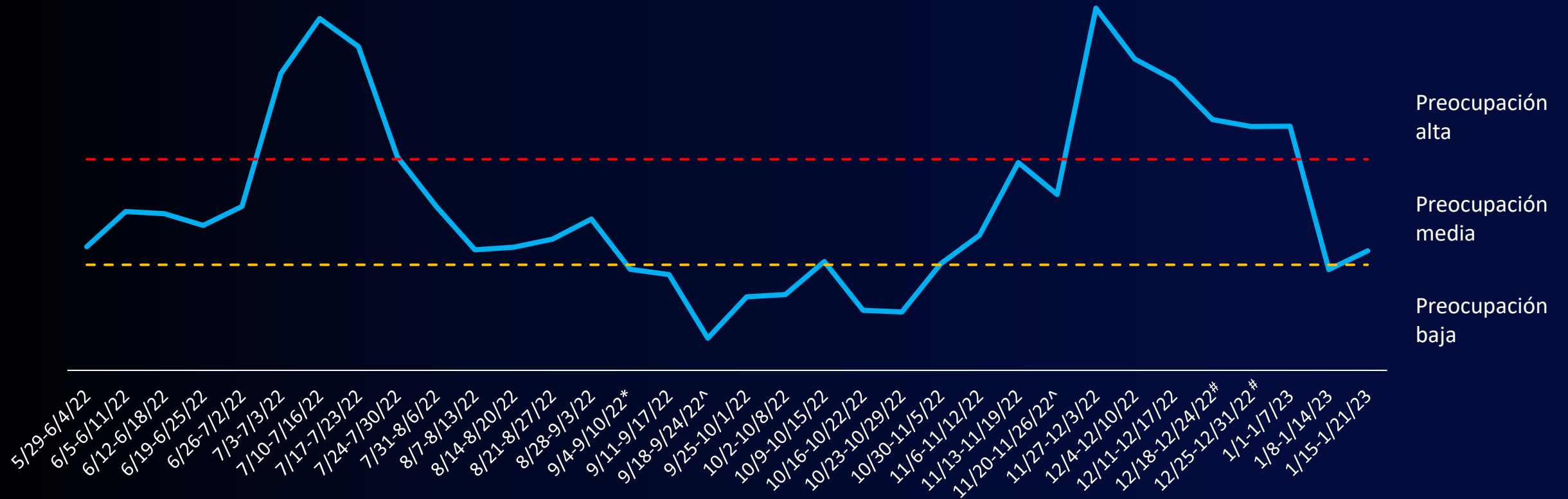

[covid19.lacounty.gov](https://www.covid19.lacounty.gov)

2/2/2023

Los datos son concentraciones promedio normalizadas de SARS-CoV-2 en aguas residuales.

- \* No hay datos para la planta de tratamiento de Lancaster
- ^No hay datos para las plantas de tratamiento de Lancaster y Tapia
- # No hay datos para la planta de tratamiento de Tapia

# Variantes de SARS-CoV-2 como porcentaje de todas las muestras secuenciadas para la vigilancia de variantes de referencia

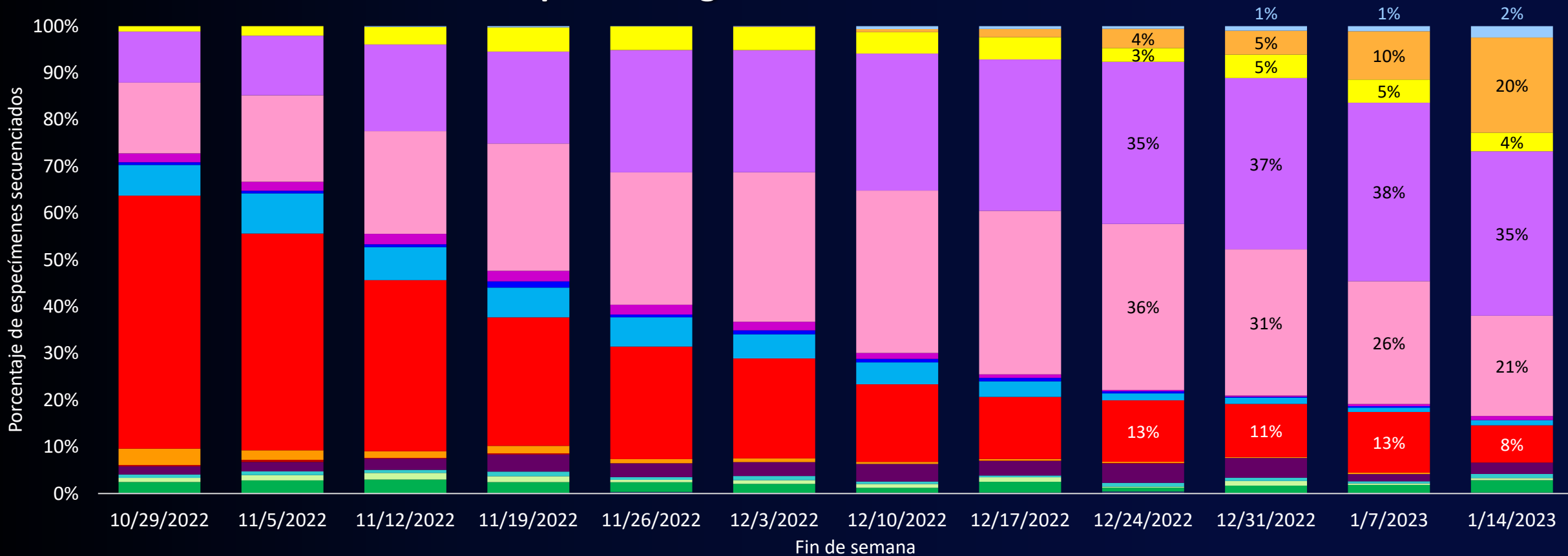

- Todos los otros Ómicron
- Ómicron BA.2.75.2
- Ómicron BA.4.6
- BF.11
- BQ.1.1
- CH.1.1

- Ómicron BA.2 (Excluye BA.2.75, BA.2.75.2, BN.1, y XBB)
- Ómicron BN.1
- Ómicron BA.5 (Excluye BF.7, BF.11, BA.5.2.6, BQ.1 y BQ.1.1)
- BA.5.2.6
- XBB (excluyendo XBB.1.5)

- Ómicron BA.2.75 (Excluye BA.2.75.2 y BN.1)
- Ómicron BA.4 (Excluye BA.4.6)
- BF.7
- BQ.1 (Excluye BQ.1.1)
- XBB.1.5



\*BF.7, BF.11, BQ.1 y BQ.1.1 son sublinajes de BA.5.

# Brotos de COVID-19 en escuelas y programas juveniles de TK-12

## 2 de octubre de 2022 – 28 de enero de 2023\*

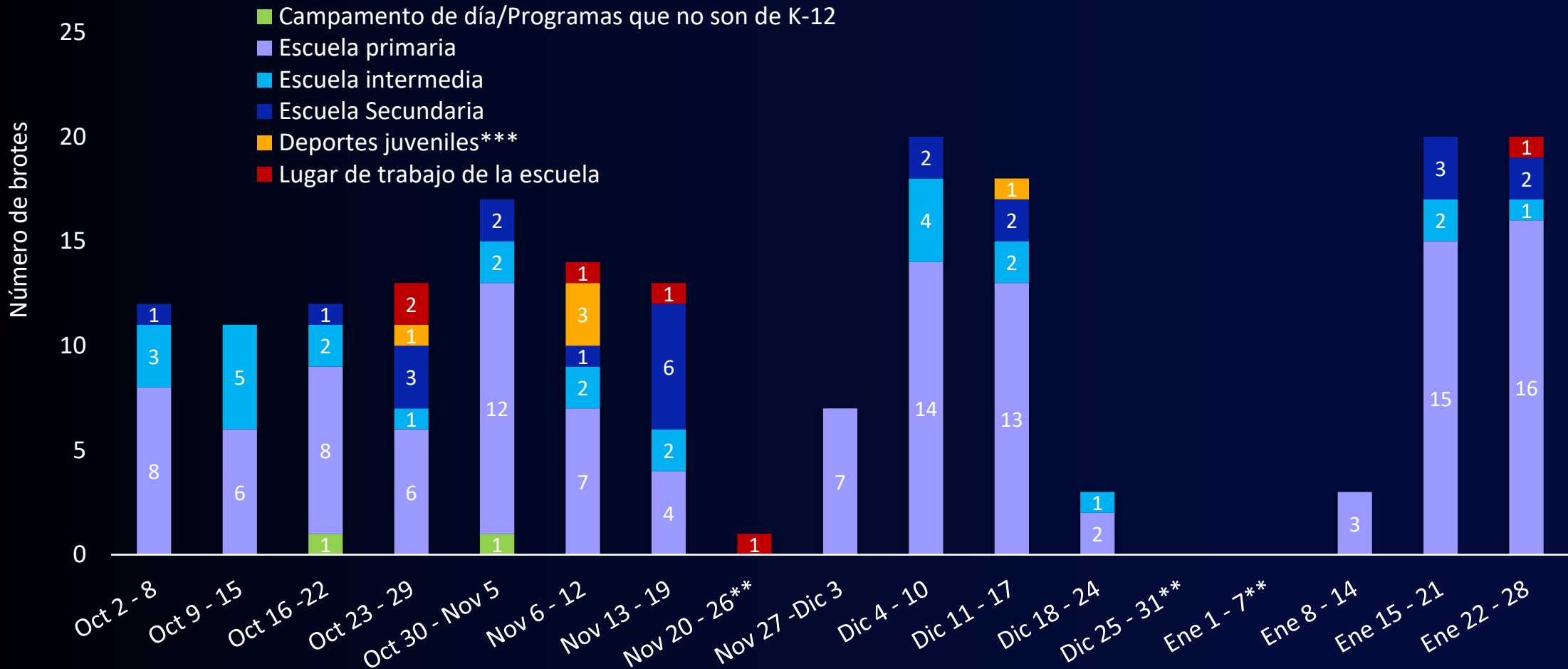

[covid19.lacounty.gov](https://covid19.lacounty.gov)

2/2/2023

\*Los brotes se notifican en la fecha en que se abrió la investigación. Los brotes aún pueden estar bajo investigación. La ubicación de los brotes en TK-12 incluye el salón de clases y otros lugares dentro del entorno escolar.

\*\*El número de brotes abiertos fue bajo o cero debido a las vacaciones escolares.

\*\*\*Todos los brotes de deportes juveniles han sido en un entorno de escuela secundaria.

# Tasas de hospitalización y mortalidad de 30 días por estatus de vacunación de refuerzo bivalente del condado de Los Ángeles

**Tasas de Hospitalización por cada 100,000**  
*Período de 30 días que finaliza el 1/17/23*

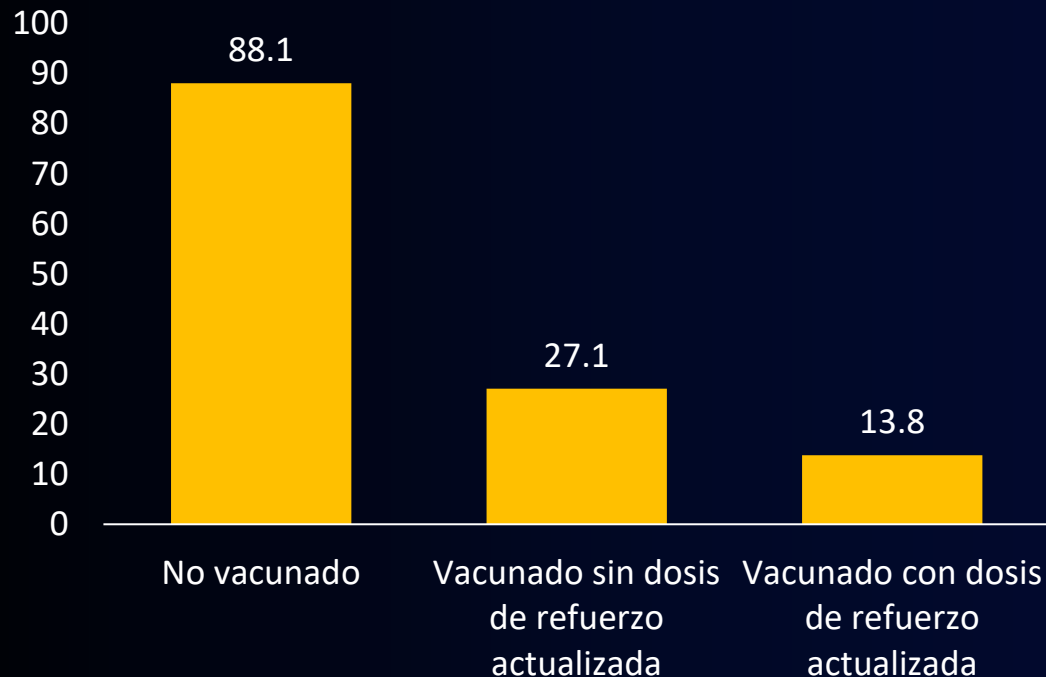

**Tasas de mortalidad por cada 100,000**  
*Período de 30 días que finaliza el 1/10/23*

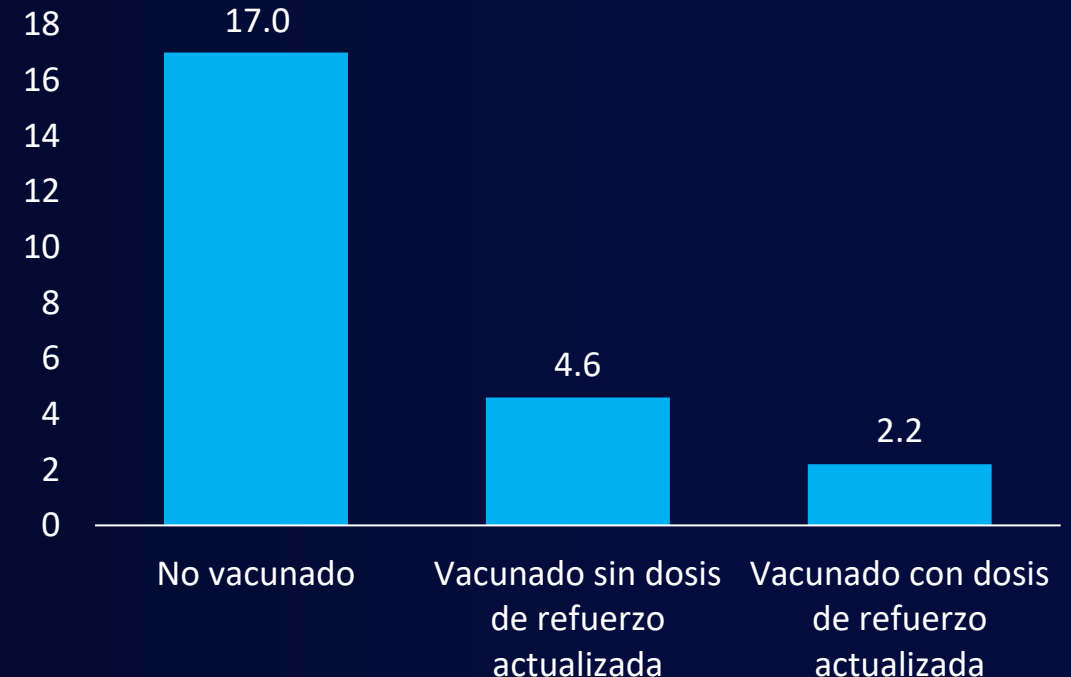

# Calendario de vacunas contra el COVID-19 de ARNm

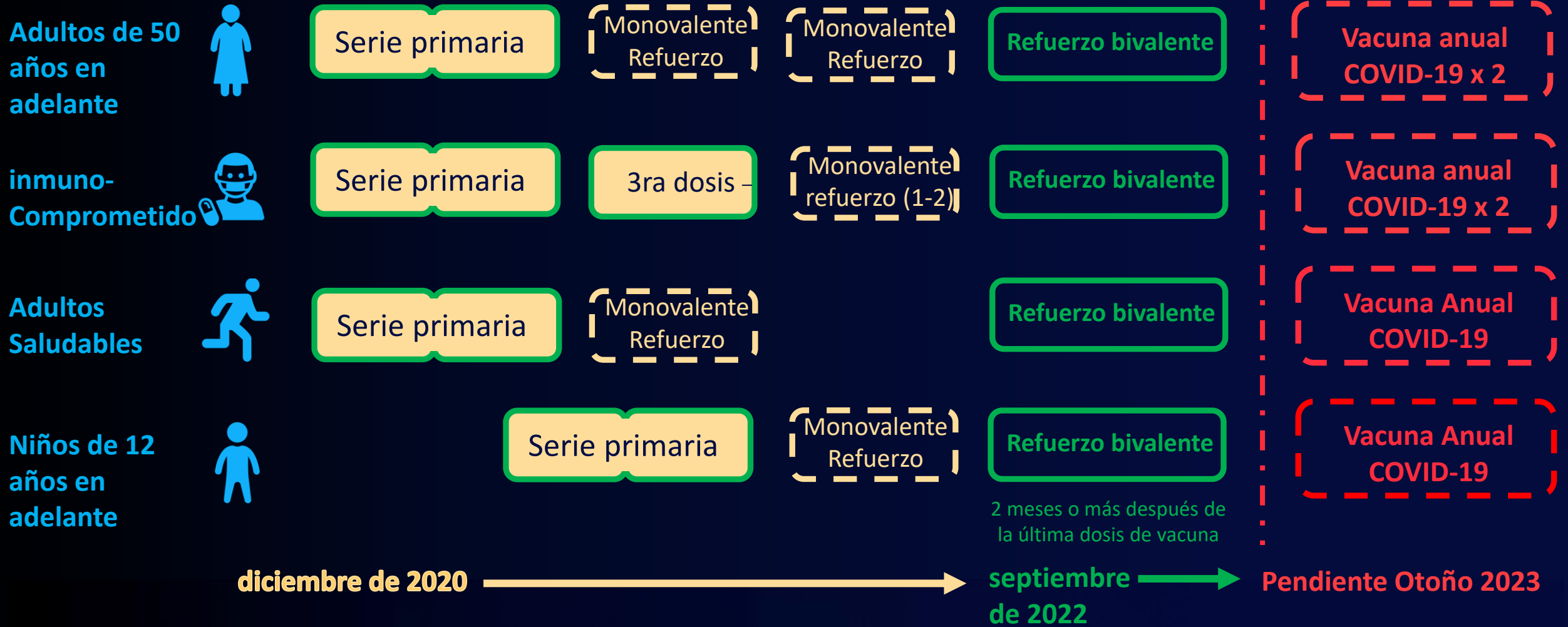



# Calendario de vacunas contra el COVID-19 de ARNm

Niños de 5 años en adelante (Pfizer)



Serie primaria

Monovalente Refuerzo

Refuerzo bivalente

Vacuna Anual COVID-19

Niños de 6 meses en adelante (Pfizer)



Serie primaria de 3 dosis

Primera dosis (monovalente)

Segunda dosis (monovalente)

Tercera dosis (bivalente)

Vacuna Anual COVID-19

Niños de 6 meses – 11 años (Moderna)



Serie primaria

Refuerzo bivalente

Vacuna Anual COVID-19

2 meses o más después de la última dosis de vacuna

diciembre de 2020

septiembre de 2022

Pendiente Otoño 2023



[covid19.lacounty.gov](https://www.covid19.lacounty.gov)

2/2/2023

[ACTUAL]

[ETAPA DE LA PROPUESTA]

# Preparándose para la dosis de refuerzo anual en el condado de Los Ángeles

## Capacidad de la red

- Una sólida asociación con una red de más de **1,990 proveedores de vacunas**
- Un compromiso de continuar haciendo que las vacunas contra el COVID-19 estén disponibles **de manera equitativa, segura y rápida** a través de farmacias, clínicas comunitarias, hospitales, centros de atención a largo plazo, equipos móviles y otros proveedores locales de atención médica.  
**[ph.lacounty.gov/comovacunarse](https://ph.lacounty.gov/comovacunarse)**

## Garantizar el acceso a domicilio

- Las vacunas contra el COVID y la gripe están disponibles **para cualquier persona que no pueda salir de su hogar**.
- Llame **al 1-833-540-0473** entre las 8:00 a.m. y las 8:30 p.m., los 7 días de la semana, para obtener ayuda para programar una cita
- Encuentre un formulario de solicitud en línea en **[ph.lacounty.gov/vacunacionencasa](https://ph.lacounty.gov/vacunacionencasa)**



**[covid19.lacounty.gov](https://covid19.lacounty.gov)**

**2/2/2023**





# Sitios de vacunación de COVID-19 del condado de Los Ángeles en marzo de 2021 y enero de 2023

marzo 2021

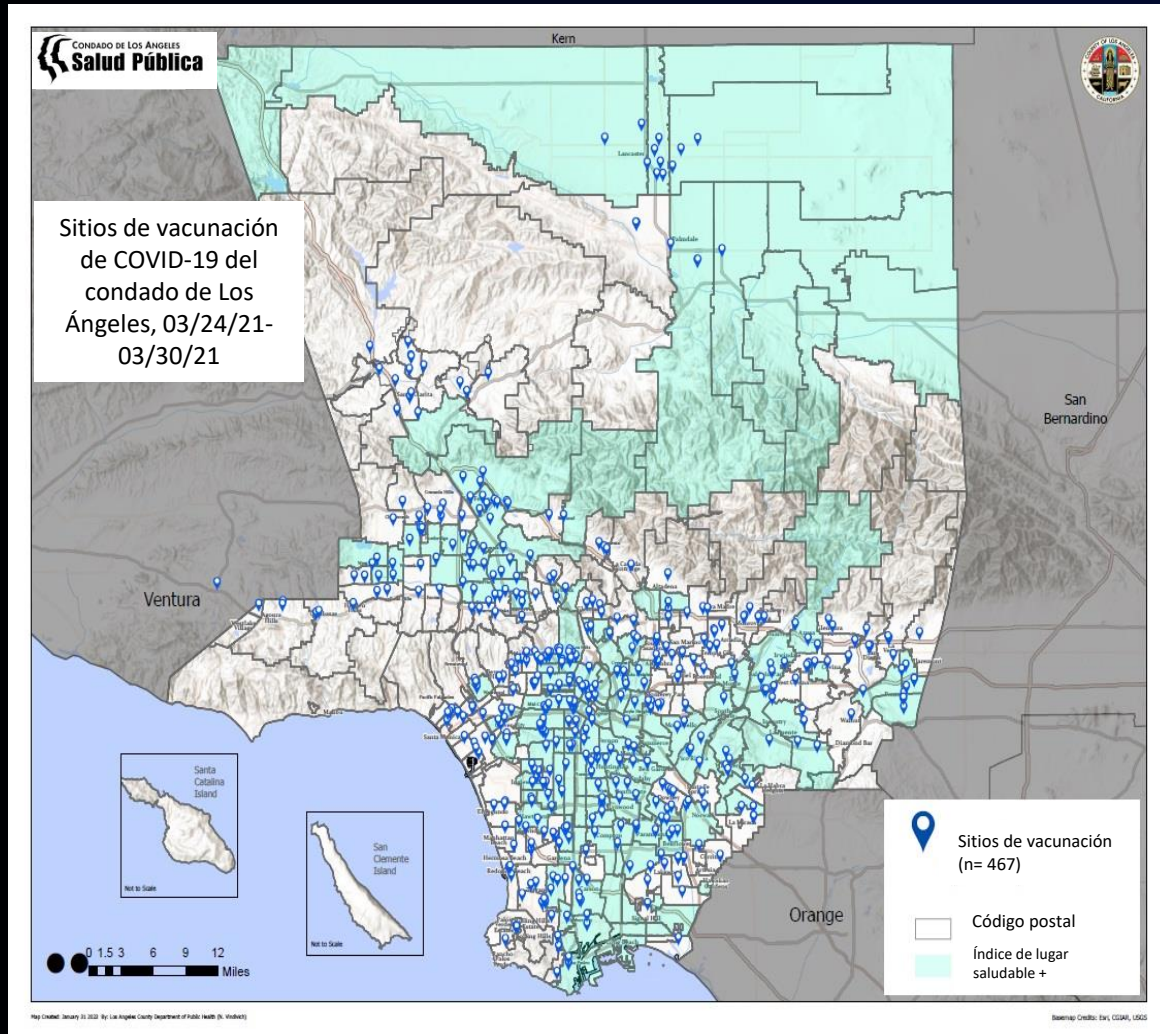

enero 2023

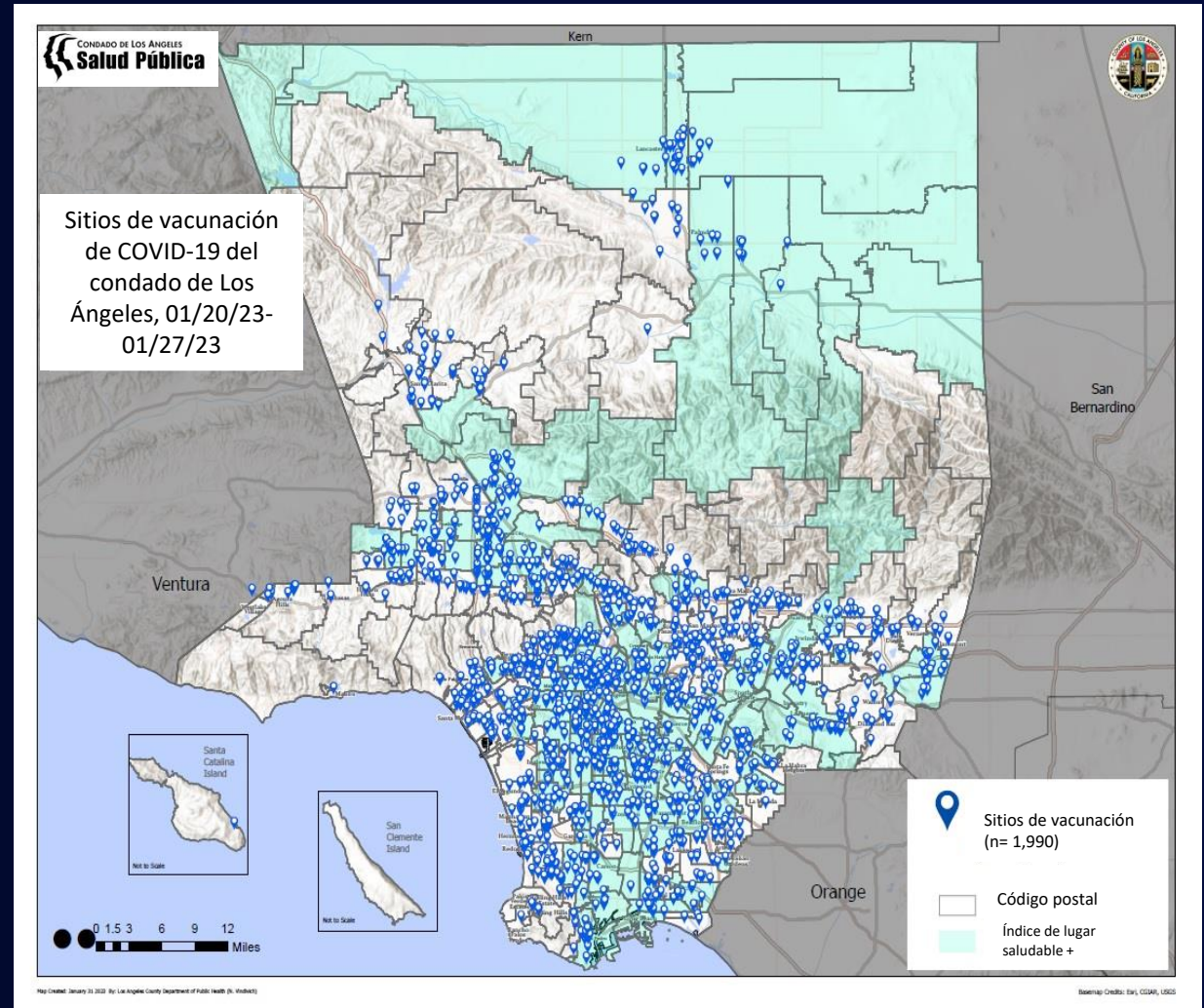

[covid19.lacounty.gov](https://covid19.lacounty.gov)

2/2/2023

[ph.lacounty.gov/cómovacunarse](https://ph.lacounty.gov/cómovacunarse)

# Declaraciones de emergencia de COVID-19 que serán levantadas

## Declaración de emergencia federal de EE. UU.

Sera levantada el 11 de mayo de 2023

- El gobierno ya no comprará vacunas contra el COVID-19
- Las pruebas, tratamientos y vacunas de COVID-19 tendrán obligaciones de costos compartidos en el futuro
- Los cargos variarán dependiendo de si la persona tiene seguro privado, Medicare, Medicaid o no tiene seguro

## Declaración de emergencia de COVID-19 de California

Sera levantada el 28 de febrero de 2023

- Pondrá fin a todas las órdenes ejecutivas estatales relacionadas con la pandemia emitidas por el Gobernador (actualmente quedan 27)
- No afecta las órdenes locales de emergencia y salud pública de las jurisdicciones locales.

## Declaración de emergencia de COVID-19 del condado de Los Ángeles:

- Apoyo a la declaración de emergencia de Salud Pública del oficial de salud local
- Protecciones comunitarias, incluyendo una moratoria de desalojo





CONDADO DE LOS ANGELES

# Salud Pública



[covid19.lacounty.gov](https://covid19.lacounty.gov)

2/2/2023



# Principales causas de muerte entre los niños (de 0 a 17 años) de 2019 a 2022\* en el Condado de Los Ángeles

2019	2020	2021	2022	# de muertes
1. Ciertas condiciones que se originan en el período perinatal	1. Ciertas condiciones que se originan en el período perinatal	1. Ciertas condiciones que se originan en el período perinatal	1. Ciertas condiciones que se originan en el período perinatal	193
2. Malformaciones congénitas, deformaciones y anomalías cromosómicas	2. Malformaciones congénitas, deformaciones y anomalías cromosómicas	2. Malformaciones congénitas, deformaciones y anomalías cromosómicas	2. Malformaciones congénitas, deformaciones y anomalías cromosómicas	101
3. Accidente de vehículo de motor	3. Homicidio	3. Accidente de vehículo de motor	3. Accidente de vehículo de motor	39
4. Homicidio	4. Accidente de vehículo de motor	4. Homicidio	4. Homicidio	25
5. Suicidio	5. Sobredosis de drogas (no intencional)	5. Sobredosis de drogas (no intencional)	5. Cáncer de cerebro^	19
6. Leucemia	6. Suicidio	6. Suicidio	6. Suicidio	12
7. Cáncer de cerebro^	7. Cáncer de cerebro^	7. Leucemia	7. Ahogamiento y sumersión accidental	11
8. Ahogamiento y sumersión accidental	8. Ahogamiento y sumersión accidental	8. Ahogamiento y sumersión accidental	8. COVID-19	11
9. Sobredosis de drogas (no intencional)	9. Leucemia	9. Cáncer de cerebro^	9. Leucemia	<11
10 Derrame cerebral	10 Neumonía/Gripe	10 COVID-19	10 Sobredosis de drogas (no intencional)	<11

